



# INSTITUTO DE EDUCACIÓN MEDIA SUPERIOR Y SUPERIOR DEL ESTADO DE MICHOACÁN

## MICHOACAN DE OCAMPO

### Estado Analítico de Ingresos

#### Del 01/ene./2024 Al 30/sep./2024

(Cifras en Pesos)

Usr: CONTADOR2

Rep: rptEstadoPresupuestoIngresosRB\_CP\_2019

Fecha y 14/oct./2024

hora de Impresión 12:52 p. m.

Rubro de Ingresos / Fuente de Financiamiento	Ingresos					Diferencia
	Estimado	Ampliaciones / (Reducciones)	Modificado	Devengado	Recaudado	
IMPUESTOS	\$0.00	\$0.00	\$0.00	\$0.00	\$0.00	0.00
CUOTAS Y APORTACIONES DE SEGURIDAD SOCIAL	\$0.00	\$0.00	\$0.00	\$0.00	\$0.00	0.00
CONTRIBUCIONES DE MEJORAS	\$0.00	\$0.00	\$0.00	\$0.00	\$0.00	0.00
DERECHOS	\$0.00	\$0.00	\$0.00	\$0.00	\$0.00	0.00
PRODUCTOS	\$0.00	\$0.00	\$0.00	\$0.00	\$0.00	0.00
APROVECHAMIENTOS	\$0.00	\$0.00	\$0.00	\$0.00	\$0.00	0.00
INGRESOS POR VENTA DE BIENES, PRESTACIÓN DE SERVICIOS Y OTROS INGRESOS	\$6,118,474.00	\$5,092,952.91	\$11,211,426.91	\$2,416,294.15	\$2,416,294.15	-3,702,179.85
PARTICIPACIONES, APORTACIONES, CONVENIOS, INCENTIVOS DERIVADOS DE LA COLABORACIÓN FISCAL Y FONDOS DISTINTOS DE APORTACIONES	\$427,151,946.00	\$43,110,967.52	\$470,262,913.52	\$340,886,684.63	\$340,843,910.55	-86,308,035.45
TRANSFERENCIAS, ASIGNACIONES, SUBSIDIOS Y SUBVENCIONES, Y PENSIONES Y JUBILACIONES	\$0.00	\$0.00	\$0.00	\$0.00	\$0.00	0.00
INGRESOS DERIVADOS DE FINANCIAMIENTOS	\$0.00	\$0.00	\$0.00	\$0.00	\$0.00	0.00
<b>Total</b>	<b>\$433,270,420.00</b>	<b>\$48,203,920.43</b>	<b>\$481,474,340.43</b>	<b>\$343,302,978.78</b>	<b>\$343,260,204.70</b>	
<b>Ingresos Excedentes</b>						<b>-90,010,215.30</b>



# INSTITUTO DE EDUCACIÓN MEDIA SUPERIOR Y SUPERIOR DEL ESTADO DE MICHOACÁN

## MICHOACAN DE OCAMPO

### Estado Analítico de Ingresos

Del 01/ene./2024 Al 30/sep./2024

(Cifras en Pesos)

Usr: CONTADOR2  
Rep: rptEstadoPresupuestoIngresosRB\_CP\_2019

Fecha y hora de Impresión | 14/oct./2024  
12:52 p. m.

Rubro de Ingresos / Fuente de Financiamiento	Ingreso					Diferencia
	Estimado	Ampliaciones / (Reducciones)	Modificado	Devengado	Recaudado	
<b>Ingresos del Poder Ejecutivo Federal o Estatal y de los Municipios</b>						
IMPUESTOS	\$0.00	\$0.00	\$0.00	\$0.00	\$0.00	0.00
CUOTAS Y APORTACIONES DE SEGURIDAD SOCIAL	\$0.00	\$0.00	\$0.00	\$0.00	\$0.00	0.00
CONTRIBUCIONES DE MEJORAS	\$0.00	\$0.00	\$0.00	\$0.00	\$0.00	0.00
DERECHOS	\$0.00	\$0.00	\$0.00	\$0.00	\$0.00	0.00
PRODUCTOS	\$0.00	\$0.00	\$0.00	\$0.00	\$0.00	0.00
APROVECHAMIENTOS	\$0.00	\$0.00	\$0.00	\$0.00	\$0.00	0.00
PARTICIPACIONES, APORTACIONES, CONVENIOS, INCENTIVOS DERIVADOS DE LA COLABORACIÓN FISCAL Y FONDOS DISTINTOS DE APORTACIONES	\$427,151,946.00	\$43,110,967.52	\$470,262,913.52	\$340,886,684.63	\$340,843,910.55	-86,308,035.45
TRANSFERENCIAS, ASIGNACIONES, SUBSIDIOS Y SUBVENCIONES, Y PENSIONES Y JUBILACIONES	\$0.00	\$0.00	\$0.00	\$0.00	\$0.00	0.00
<b>Ingresos de los Entes Públicos de los Poderes Legislativo y Judicial, de los Órganos Autónomos y del Sector Paraestatal o Paramunicipal, así como de las Empresas Productivas del Estado</b>						
CUOTAS Y APORTACIONES DE SEGURIDAD SOCIAL	\$0.00	\$0.00	\$0.00	\$0.00	\$0.00	0.00
PRODUCTOS	\$0.00	\$0.00	\$0.00	\$0.00	\$0.00	0.00
INGRESOS POR VENTA DE BIENES, PRESTACIÓN DE SERVICIOS Y OTROS INGRESOS	\$6,118,474.00	\$5,092,952.91	\$11,211,426.91	\$2,416,294.15	\$2,416,294.15	-3,702,179.85
TRANSFERENCIAS, ASIGNACIONES, SUBSIDIOS Y SUBVENCIONES, Y PENSIONES Y JUBILACIONES	\$0.00	\$0.00	\$0.00	\$0.00	\$0.00	0.00
<b>Ingresos Derivados de Financiamiento</b>						
INGRESOS DERIVADOS DE FINANCIAMIENTOS	\$0.00	\$0.00	\$0.00	\$0.00	\$0.00	0.00
<b>Total</b>	<b>\$433,270,420.00</b>	<b>\$48,203,920.43</b>	<b>\$481,474,340.43</b>	<b>\$343,302,978.78</b>	<b>\$343,260,204.70</b>	
<b>Ingresos Excedentes</b>						<b>-90,010,215.30</b>

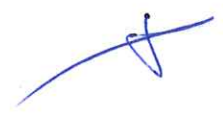
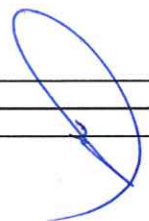



# INSTITUTO DE EDUCACIÓN MEDIA SUPERIOR Y SUPERIOR DEL ESTADO DE MICHOACÁN

MICHOACAN DE OCAMPO

Estado Analítico de Ingresos

Del 01/ene./2024 Al 30/sep./2024

(Cifras en Pesos)

Usr: CONTADOR2

Rep: rptEstadoPresupuestoIngresosRB\_CP\_2019

Fecha y 14/oct./2024

hora de Impresión 12:52 p. m.

MTRA. MARIANA SOSA OLMEDA  
DIRECTORA GENERAL

L.A.E. IVAN MACÍAS CABALLERO  
JEFE DE DPTO DE RECURSOS HUMANOS Y FINANCIEROS

L.C. DAVID ACOSTA CALDERON  
DELEGADO ADMINISTRATIVO